

# Recubrimientos PERDURA®



Fácil  
de Aplicar



Contiene  
Sellador



Rendimiento  
Extraordinario



Interiores/  
Exteriores



Consúltala  
en línea



## Stukum Muros

### Descripción

Acabado decorativo "tipo chukum" con apariencia rústica ultrafina que embellece cualquier superficie. Para uso interior-exterior en muros, techos y fachadas.

**Colores:** Chukum

**Rendimiento:** Alrededor de 7 a 8 m<sup>2</sup> por saco dependiendo de las condiciones de la superficie, desperdicio y método de instalación.

**Presentación:** Saco de 20 kg



[www.perdura.com.mx](http://www.perdura.com.mx)

# Stukum Muros

**PERDURA®**  
PEGA PISOS • JUNTEADORES • ESTUCOS

## Descripción

**STUKUM MUROS PERDURA** es un acabado decorativo "tipo chukum" con apariencia rústica ultrafina que embellece cualquier superficie donde sea aplicada. Para uso interior-externo en muros, techos y fachadas.

## Ventajas

- Solo agregue agua limpia para su preparación.
- Apariencia ultrafina con excelente resistencia y durabilidad.
- Para revestir fachadas, paredes interiores y exteriores.

## Preparación

Agregue alrededor de 7 litros de agua limpia por saco y mezcle energéticamente para lograr una pasta espesa y uniforme que le permita trabajar adecuadamente. Si requiere mayor resistencia, utilice **DURACRIL PERDURA** en una proporción desde 1 litro por saco hasta el 50 % del agua. Deje reposar la mezcla 5 minutos permitiendo que los químicos se activen. Vuelva a mezclar si usar más agua y estará listo para su aplicación.

## Aplicación

La superficie a cubrir debe estar limpia, libre de polvo, grasa, pintura, salitre, escarcha o elementos que afecten una adecuada instalación. Si existen fisuras o grietas, estas deberán ser tratadas y reparadas antes de usar **STUKUM MUROS PERDURA**. Se recomienda que la superficie tenga un acabado con **MASILLA** o **A-PLANA PERDURA**. Esta superficie se debe sellar antes de aplicar **STUKUM MUROS PERDURA**. Para el sellado se recomienda usar **DURACRIL PERDURA** en proporción de 3 X 1, es decir, una parte de **DURACRIL** por tres partes de agua. Cuando el sellado esté semi-húmedo (no seco en su totalidad), podrá iniciar con la aplicación de **STUKUM MUROS PERDURA** usando una llana lisa de preferencia con esquinas redondas y aplicando una primera capa de alrededor 2 mm de espesor. Permita un secado de alrededor de 30 minutos antes de iniciar a poner la segunda capa con un espesor de 1 a 2 mm, para tener un acabado final entre 3 y 4 mm de espesor. Si el producto empieza a secar en el contenedor donde lo preparó, solo mezcle de nuevo sin agregar más agua para reactivarlo.

## Curado

Una vez que seque el producto aplicado (aproximadamente de 12 a 24 horas), cure la instalación aplicando agua limpia de forma ligera pero uniforme sobre la superficie recubierta. Repita la misma operación cuando menos una vez más 24 horas después. El curado es indispensable, ya que le ayuda a tener brillantez e incrementa la adherencia, dureza y resistencia del producto. Los muros deben estar protegidos de lluvia por 36 horas.

## Recomendaciones

1. No instale este producto si la temperatura ambiente es mayor a 34° y menor a 5°C.
  2. Se recomienda instalar superficies completas y no dejar a la mitad el trabajo, ya que esto provoca una diferencia de tono entre una parte y la otra.
  3. Se recomienda usar el mismo número de lote del producto para un muro, y evitar lo más posible los cambios de tono.
  4. De ser posible que la persona que realice el trabajo sea la misma para toda la instalación del producto, esto por el tiempo de batida, fuerza y acabado que se realiza.
  5. No se instale el producto sobre superficies pintadas ya que no se podrá realizar, si este fuera el caso, se tendrá que raspar la superficie hasta que no quede pintura.
  6. Utilice llana de acero inoxidable con esquinas redondas para mejorar el acabado y apariencia final del producto.
  7. Se recomienda que la superficie base del muro sea de **A-PLANA** o **MASILLA PERDURA**, y que esta sea sellada previa a la instalación de **STUKUM MUROS**, con el fin de mejorar el acabado, apariencia y rendimiento del producto.
- Mantenga este producto bajo techo, en un lugar seco y evite la humedad.
8. Preferentemente use este producto a más tardar al año de su fecha de fabricación (fecha de fabricación impresa en el envase).
  9. Evite inhalar el polvo. Use mascarilla al preparar este producto.

## Rendimiento

Alrededor de 7 a 8 m<sup>2</sup> por saco dependiendo de las condiciones de la superficie, desperdicio y método de instalación.

## Almacenamiento

**STUKUM MUROS PERDURA** debe ser almacenado en un lugar fresco y seco. Los lugares con exceso de humedad provocan que se formen piedras afectando su desempeño. Evite que se moje mientras se encuentra almacenado. Después de un año de su fecha de elaboración, el producto empieza a perder sus propiedades.

## Datos técnicos

Característica	Valores	Unidades
Apariencia	Polvo fino	--
Demanda de agua	34-36	%
Tiempo de secado	13	minutos
Absorción de agua	23.4	%
Resistencia a la compresión a 28 días	46	kg/cm <sup>2</sup>
Densidad específica en polvo	1.042	g/cm <sup>3</sup>

\*Los resultados son valores típicos y pueden variar, sin embargo todos los productos que usted adquiera cumplen con la especificación.

## Garantía

**STUKUM MUROS PERDURA** está fabricado con productos y materias primas de la más alta calidad, y cumple con las normas y estándares de calidad que, para este producto, se tienen a nivel internacional. Aun así, hay muchos factores sobre los cuales el fabricante no tiene el control, tales como la habilidad del instalador, las condiciones climatológicas, la medida del agua o la correcta preparación de la superficie a aplicar. No hay garantía por el trabajo terminado. Si por alguna razón el producto está defectuoso, nuestra responsabilidad se limitará únicamente al reemplazo de una cantidad igual del mismo. El fabricante no es responsable de cualquier daño consecuente. El término de reclamación por defectos de fabricación será de 30 días, contados a partir de la fecha de su compra al distribuidor. Para hacer efectiva la garantía deberá presentar factura o nota de remisión y el producto, en el lugar de compra o con el fabricante, donde será reemplazado.

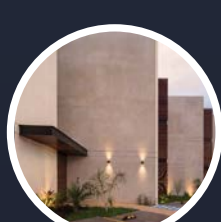
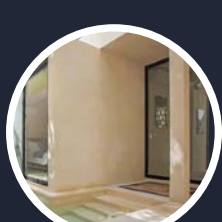

**¡Advertencia!** La información proporcionada y las recomendaciones citadas en este documento, aunque corresponden a nuestra experiencia, deben considerarse en cualquier caso como meramente indicativas y sujetas a confirmación después de aplicaciones en la práctica. Por esta razón, cuando se tenga la intención de utilizar este producto debe asegurarse de que es el idóneo para el uso previsto. En cualquier caso, el usuario será totalmente responsable de cualquier consecuencia derivada de su uso.

Elaborado por:

**Adhesivos Perdura S.A. de C.V.**

Tel.: (33) 3478 4600

Asesoría Técnica:

Guadalajara: (33) 3478 4600

León (477) 707 1808 al 12

México: (55) 9126 5200

Mérida: (999) 946 4455 y 56

proyector **PERDURA**  
Un sólido aliado para tu construcción

